

ENTREVISTA | **Heraldo Muñoz Valenzuela**

"Se tiene que recaudar más y se debe gastar bien"

Subsecretario general de las Naciones Unidas y director regional del PNUD dice que el desafío del Perú es aterrizar las cifras macroeconómicas en políticas distributivas.

Richard Manrique.

—El Informe de Desarrollo Humano 2011 de las Naciones Unidas ubica al Perú como el segundo país con más pobreza en Sudamérica. ¿No hubo ningún avance?

—Sí hay un progreso muy sustantivo en los últimos 30 años, en los niveles de esperanza de vida, escolaridad, mejora del producto per cápita, entre otros. El problema está cuando uno va más allá de los promedios e incorpora los indicadores de desigualdad. Y allí el Perú cae muy significativamente: 23,2% de su resultado en materia de desarrollo humano. Esto por la existencia de mucha pobreza y mucha desigualdad.

—¿Cuáles es el desafío del Gobierno peruano para aminorarlo?

—Yo creo que ahora el desafío principal no es crecer económicamente, sino distribuir. Es tener políticas equitativas que favorezcan las oportunidades para todos, sobre todo a los sectores más pobres. Y esa es una tarea política.

—Pero es necesario que el país crezca a tasas importantes.

—Siempre hay que prestar atención a las políticas de crecimiento, particularmente porque estamos pasando por una coyuntura internacional difícil. Pero me parece que el gran desafío es mirar hacia adentro y tratar de integrar territorial-

ES NECESARIO SUBIR la carga tributaria, porque si no es imposible sostener las políticas sociales.

mente mejor al país. Avanzar en la tarea pendiente de reducir la pobreza y la desigualdad. Y tienen que hacerlo a través de consensos.

—¿En qué sentido?

—América Latina necesita de pactos fiscales, reformas fiscales, mediante el diálogo y acuerdos políticos. La carga tributaria en la región es muy baja, salvo contadas excepciones. Y los impuestos son regresivos: son impuestos al consumo principalmente, impuestos



FRANZ KRAJNIK, LA REPÚBLICA

ALERTA. Muñoz dice que el desafío es la distribución social.

"Hay que prestar atención al deterioro ambiental"

—¿En desigualdad, cómo está el Perú respecto a otros países?

—El Perú tiene un coeficiente de Gini que todavía denota mucha desigualdad. Pero hay otros países mucho más desiguales. Perú no está entre los veinte países más desiguales en el mundo, de los cuales dos son latinoamericanos.

—Se acaba de crear el Ministerio de Inclusión Social. ¿Es una decisión acertada?

—La clave está en la visión estratégica de este ministerio, en cuanto a centralización, coordinación y direccionamiento de las políticas sociales.

—¿Qué tan relevante es el tema medioambiental?

—Es fundamental y se vincula con lo anterior. Si no le prestamos atención al deterioro ambiental, esto va a ser un freno a la posibilidad de seguir mejorando los indicadores sociales.

indirectos, en vez de ser impuestos a la renta. Se necesita ser cambiado. Esto impide que los Estados puedan tener los ingresos para tener políticas sociales sostenibles.

—El presidente Humala propone subir la presión tributaria a 18% del PBI. ¿Es suficiente?

—Cada país tiene que responder a su circunstancia, pero me parece que es un paso en la dirección correcta, porque incrementar la carga tributaria es fundamental. No

hay una fórmula para decir este es el nivel de impuesto a seguir, cada país tiene que encontrar su camino. Pero con los niveles actuales y con la naturaleza regresiva es muy difícil avanzar. Ahora se tiene que recaudar más y se debe gastar bien. De ahí la necesidad de un pacto fiscal, porque al incrementar los impuestos los que van a pagar más impuestos tienen que tener la percepción de que esos recursos van a ser bien gastados.

INGRESOS. PROPONEN PACTO FISCAL ENTRE REGIONES

Plantean canon para todos

Debe incluir a las localidades que no tienen actividad minera, dice Manuel Dammert, de la PCM.

El canon minero no debe quedarse solo en algunas regiones, sino distribuirse en todo el país. Esa es la propuesta del secretario de Descentralización de la Presidencia del Consejo de Ministros (PCM), Manuel Dammert, quien opinó que se requiere de un pacto fiscal con las regiones para incluir a aquellas que no cuentan con actividad minera.

"Hay que lograr un consenso para evitar la brecha que existe entre las regiones que no tienen recursos naturales. Necesitamos un pacto fiscal para solucionar este tema", declaró a la agencia Andina.

Informó que se conversará con las regiones, dado que en el 2012 se

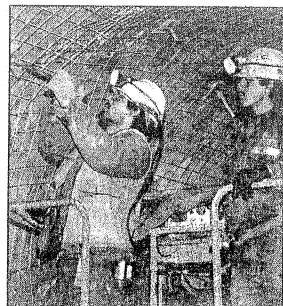

Operaciones mineras.

emitirán normas para avanzar en la descentralización fiscal.

Y adelantó que está en trámite un decreto supremo para que las municipales rurales tengan derecho a un bono adicional del Foncomún.

BREVES

EL VIERNES CERRÓ S/ 2,703 Dólar bajó a su menor nivel esta semana



El dólar se sigue desplomando. Esta última semana fluctuó entre S/ 2,703 y S/ 2,708. El nivel más bajo fue registrado el viernes y representa su mayor caída en tres años y medio, desde el 16 de abril de 2008. El Banco Central de Reserva (BCRP) intervino esta semana en los días lunes y martes, comprando US\$ 2 millones y US\$ 140 millones, respectivamente. En lo que va del año el "billete verde" cayó 3,71%.

ESTA SEMANA SUBIÓ 0,42% BVL se recuperaría con nota de Fitch Ratings

La Bolsa de Valores de Lima (BVL) subió 0,42% en la semana, ante la mejora del panorama externo, y podría recuperarse rápidamente luego de la mejora en la calificación crediticia del país, explicó a Andina Juan Magot y Asociados Sociedad Agente de Bolsa (SAB). Señaló que con la cifra de esta semana la BVL redujo las pérdidas que presenta en lo que va del año a 16,79% en soles y 13,70% en dólares.

INVERTIRÁ S/ 800 MLLS

Backus reafirma optimismo tras calificación BBB

Tiene confianza en que se mantendrán los lineamientos macroeconómicos en el país.

La reciente calificación BBB al país por Fitch Ratings fue recibida con optimismo por el sector empresarial. El Grupo Backus expresó su "confianza" en seguir apostando por el Perú, pues espera que se "mantendrán los lineamientos macroeconómicos".

"La elevación de la calificación crediticia del país de BBB- a BBB realizada por Fitch Ratings evidencia que el Perú está en una mejor posición relativa frente a otros países del mundo", señala.

Agregó que su compromiso en el país se reflejará en una inversión de S/ 800 millones en los próximos tres años para la modernización y ampliación de sus plantas.

Ello dinamizará la economía dado el efecto multiplicador de dicha industria. Backus ha creado 7 mil puestos de trabajo directos de calidad y 220 mil puestos indirectos.

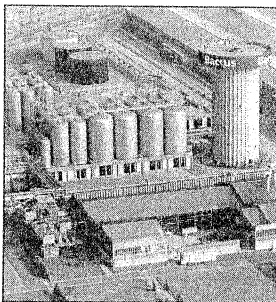

Planta de Backus en Ate.