



Informe de Desarrollo Humano 2005 analiza situación de distritos del país

## ONU PIDE GARANTIZAR CALIDAD DE PROGRAMAS SOCIALES

Las carencias de los colegios estatales, las limitaciones de atención de los hospitales, además de las demandas para mejorar la productividad de las regiones revelan las tareas pendientes para superar la calidad de vida de las familias más necesitadas.

Esas escenas fueron analizadas por el Informe sobre Desarrollo Humano Perú 2005. Hagamos de la competitividad una oportunidad para todos, elaborado por el Programa de las Naciones Unidas para el Desarrollo (PNUD), que enfatiza en el análisis del ámbito distrital.

El Índice de Desarrollo Humano (IDH) sintetiza variables como la esperanza de vida, que implica la calidad de vida y el acceso a servicios básicos; el logro educativo y el grado de alfabetización, además de los ingresos que perciben las familias para sobrevivir.

Esta nueva versión del informe evidencia desigualdades entre las jurisdicciones, así como desarticulación e inconnexión físicas, además de desarticulación de mercados, los cuales no tienen similares facilidades para acceder a información ni a créditos.

"Frente a una realidad diversa como la del país, el informe insta a brindar prioridad a políticas sociales que permitan otorgar servicios básicos de calidad a todos los pobladores", afirmó Luis Vargas Aybar, coordinador general del equipo para el desarrollo humano del PNUD-Perú.

Añadió que además se propone fomentar el empleo y elaborar políticas en apoyo al sector empresarial, que implica realizar acciones para articular al país, "ya que el empleo tenderá a reducir la pobreza".

En la aplicación de las sugerencias, los gobiernos regionales y locales tienen amplias posibilidades. "Los gobiernos regionales deben aprovechar las potencialidades de

### Índice de Desarrollo Humano distrital

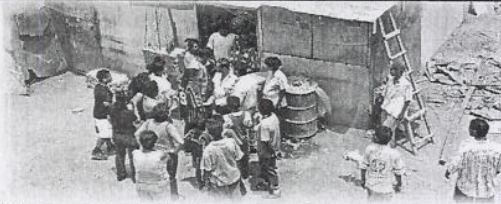

#### Distritos con IDH más bajo

	Esperanza de vida al nacer	Matriculación secundaria	Ingreso familiar per cápita
Shilla (Carhuaz-Ancash)	58,65	46.10%	S/. 218,52
Balsa Puerto (Alto Amazonas-Loreto)	66,51	26.07%	S/. 143,68
Sitacocha (Cajabamba-Cajamarca)	67,19	15.68%	S/. 197,39
Huanca - Huanca (Angaraes-Huancavelica)	59,55	35.38%	S/. 129,21

#### Distritos con IDH más alto

San Isidro	73,99	96.87%	S/. 1,218.68
Miraflores	73,99	95.07%	S/. 1,105.43
Jesús María	73,94	98.69%	S/. 986.76
San Borja	73,96	92.87%	S/. 959.99
Lince	73,85	98.16%	S/. 873.09

Fuente: Informe Sobre Desarrollo Humano Perú 2005. Hagamos de la Competitividad Una Oportunidad Para Todos - PNUD.

los distritos más pobres para evitar que éstos representen una carga", comentó.

#### Creciente brecha

Según el informe, que hoy se presenta, persisten las grandes brechas entre los distritos, provincias y regiones del país. Por ejemplo, en el limeño distrito de San Isidro, que lidera el grupo de las jurisdicciones con más alto IDH, sus habitantes tienen un ingreso familiar per cápita de S/. 1,218.68, así como una esperanza de vida de 73,99 años y un nivel de matrícula en el nivel secundaria de 96.87%. En el otro extremo de la orilla, el distrito de Shilla, provincia de Carhuaz (Ancash), sus pobladores superviven con un ingreso de S/. 218.52 y tienen una esperanza de

vida de 58.65 años y un nivel de matrícula en el nivel secundaria de 46.10%.

En otro ámbito del análisis, queda demostrado que el proceso de desarrollo requiere de determinadas condiciones, que se resumen en la variable denominada integración económica regional, que considera el porcentaje de la población económicamente activa, colocaciones financieras, caminos asfaltados, viviendas con electricidad y teléfono.

De acuerdo a la detallada variable, la región Lima tiene el coeficiente de integración económica más alto, seguida de Ica y Lambayeque; mientras las regiones Huancavelica, Cajamarca y Huánuco tienen los coeficientes más bajos.

YSABEL LIMACHE RAMÍREZ

### Sabe que...

■ El 61.7% de las vías está sin afirmar, el 24.2% es carretera afirmada y el 14.1% está asfaltada, cifras que evidencian la desconexión del país, ya que sólo la costa está integrada.

■ El trabajador peruano promedio se caracteriza por tener un ingreso mensual de S/. 544.3, laborar en el sector terciario (actividades comerciales) y estar subempleado.

■ El 53.1% de la población labora en el área de comercio y servicios.

### Hacia la competitividad

El Informe de Desarrollo Humano 2005 analiza las condiciones de los espacios geográficos para fijar políticas adecuadas y lograr el desarrollo haciendo de la competitividad una oportunidad para todos, refirió Luis Vargas, coordinador general del equipo para el desarrollo humano del PNUD-Perú.

Añadió que para alcanzar óptimos niveles de competitividad se requiere afianzar el sistema democrático.

"Cuando se hace competitividad se genera desarrollo humano porque se crea un círculo virtuoso con un mejor stock de conocimientos e infraestructura", sostuvo.

#### COMUNICADO

Telmex comunica al público en general, la renovación de su promoción "Casillas de Correo - Precios Promocionales" del servicio de Acceso Dedicado a Internet, que consiste en:

Todos los usuarios que requieran casillas de correo electrónico de Telmex tendrán la posibilidad de acceder a los siguientes precios promocionales:

- Casillas de 5 Mbps: US\$ 9.52 ó S/. 31.80 anuales\*
- Casillas de 10 Mbps: US\$ 14.28 ó S/. 47.70 anuales\*
- Casillas de 15 Mbps: US\$ 19.04 ó S/. 63.59 anuales\*

\*Los precios incluyen IGV.

Valor referencial en nuevos soles considerando el tipo de cambio de 3.34 soles por un dólar sujeto a variación por fluctuaciones en el tipo de cambio de conformidad con lo dispuesto por el Artículo 1237º del Código Civil.

Estas tarifas promocionales aplican en caso el cliente pague el año por adelantado al momento de la contratación de las casillas.

#### Restricciones:

- Sólo para contratos generados durante la vigencia de la promoción.

Vigencia del 14 de abril al 14 de julio 2005

TELME X.

# EXPRESO

## Agencia Receptora de Avisos

Calle Teruel 356

Of. 201 - 202, Miraflores

Telf.: 222-5596

Cel.: 9636-2710

(Alt. Cdra. 41 de la Av. Arequipa)

### Aluviones en Cusco dejan un muerto

Una persona desaparecida y cinco viviendas destruidas fue el saldo de los dos aluviones ocurridos la madrugada del miércoles en Quillabamba y Maranura, distritos de la provincia de La Convención (Cusco). Las autoridades realizan una intensa búsqueda de Ale-

jandrino Padilla Aguilar, quien desapareció en la avalancha de lodo y piedras.

Según informó Heradio Boza Murillo, director regional de Defensa Civil del Cusco, el fenómeno se registró luego de varias horas de persistente lluvia en dichas localidades.

### El dato

En horas de la tarde, un avión de Lan Perú con 60 pasajeros realizó un aterrizaje forzoso en el aeropuerto Manco Cápac de Juliaca porque sufrió una pérdida de presión. El vuelo 111 de Lan Perú provenía del Cusco con destino a Lima y trasladaba a turistas franceses, japoneses y españoles.